Where is my nature?

In de tentoonstelling *Where is my nature?* is het resultaat te zien van de verbintenis van tien mbo-studenten van verschillende opleidingen aan Foam. In zes maanden is toegewerkt naar een eigen evenement. Foam gaf hen de volgende opdracht: Bedenk, organiseer en coördineer een evenement voor jongeren, waarin je rekening houdt met de inhoudelijke thema's van de tentoonstelling *On Earth – Imaging, Technology and the Natural World*.

Tijdens het evenement ervaren bezoekers een vertaling van de thematiek van On Earth door in te spelen op zintuigen. Bezoekers worden onder andere begeleid op een blote-voetenpad door de tuin, gaan het gesprek aan over de natuur aan de hand van TalkTopics op zaal en laten een persoonlijk bericht achter in de Message to Earth-boom.

In deze tentoonstelling is te zien hoe de studenten gewerkt hebben aan hun plannen en hoe zij deze bijgesteld hebben tijdens de Corona periode. In lijn met On Earth hebben de studenten ervaren hoe onvoorspelbaar gebeurtenissen in de natuur kunnen zijn, hoe wij omgaan met de natuur en technologie en de flexibiliteit die een crisis van ons vraagt.

Where is my nature? is onderdeel van het mbo-project *Your Foam*. Het is de wens van Foam om met *Your Foam* het vaste programma-aanbod van Foam uit te breiden en beter te laten aansluiten op de leefwereld van studenten uit het mbo. Foam werkt daarom samen met studenten uit het mbo en daagt hen uit om zich te verhouden tot maatschappelijke thema's.

The exhibition *Where is my nature?* shows the result of the connectivity of ten mbo-students from different educational fields during a six-month project with Foam. Within these six months the students worked towards organizing their own event. Foam gave them the following assignment: devise, organize and coordinate an event for young adults, taking the themes of the exhibition *On Earth – Imaging, Technology and the Natural world* into account.

The visitors will experience a translation of the theme of On Earth by making them respond to their senses during the event. Visitors are guided through a bare-feet path in the garden, challenged to talk about nature with the help of TalkTopics in the museum hall, and leave a personal message in the Message to Earth-tree.

The exhibition shows how the students have been working on their plans and how they adjusted their program around the Corona measures. The students, in line with On Earth, experienced the unpredictability of occurrences within nature; how we consort nature and what technology and flexibility in a crisis demands of us.

Where is my nature? is part of the mbo-project *Your Foam*. With *Your Foam*, it is Foam's wish to expand regular projects by developing a program suiting the mbo-students' daily living environment. Foam accomplishes this by creating a program in which the students are being challenged to relate to social themes.

Your Foam is made possible by Fonds 21 and Lerak Foundation.
Foam is supported by the BankGiro Loterij, De Brauw Blackstone Westbroek, City of Amsterdam, Foam Members, Olympus and the VandenEnde Foundation.

januari 2020

Where is my Nature?

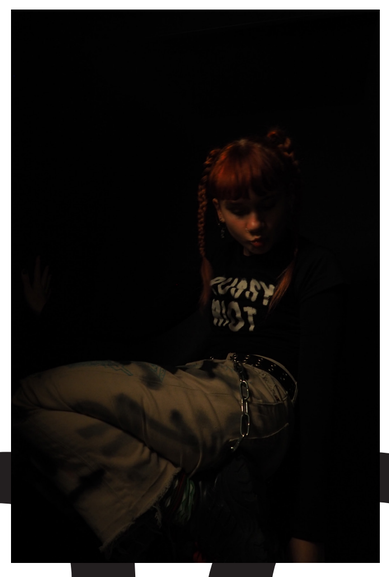

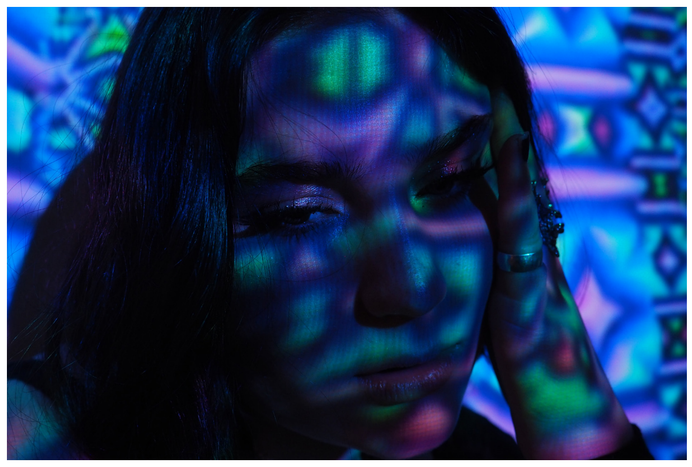

In de eerste werksessie op 28 januari 2020 hebben de studenten kennis gemaakt met elkaar en Foam. Het team bestaat uit de volgende personen:

Zaza Wessling, Elise Stolker, Lize van Kooy, Amber Smits Schouten, Quincy Ofosu, Melany Vollmer, Kaylé Ros, Bodien Curiël, Atze Bijker en Tonco Hannewijk. De groepsbegeleiding lag in handen van Floor van Hulsen.

During the first work session at the 28th of January 2020, the students got acquainted with each other and Foam. The team consists the following people:

Zaza Wessling, Elise Stolker, Lize van Kooy, Amber Smits Schouten, Quincy Ofosu, Melany Vollmer, Kaylé Ros, Bodien Curiël, Atze Bijker en Tonco Hannewijk. The group supervisor was Floor van Hulsen.

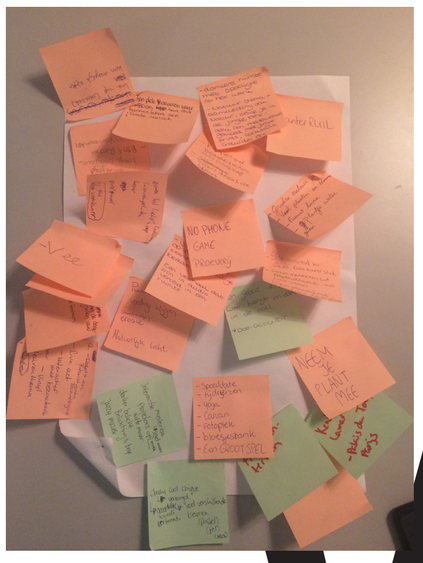

februari 2020

Where is my Nature?

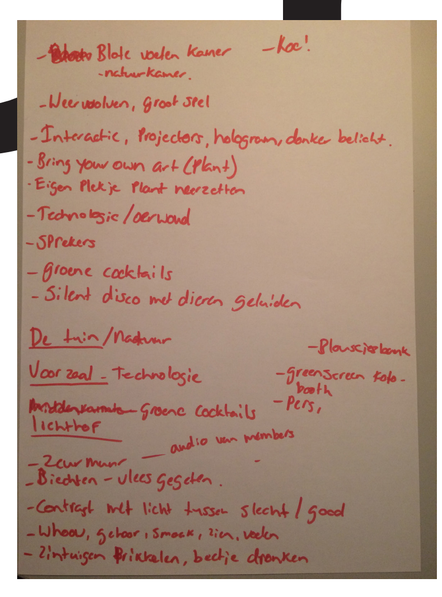

Eind februari heeft het team de eerste ideeën op papier gezet naar aanleiding van een masterclass van CJP en Foam over het inzetten van social media. Foto's van de masterclass door Almichael Fraay.

The team put their initial ideas on paper with the help of a masterclass of CJP and Foam about using social media at the end of February. Photos of the masterclass by Almichael Fraay.

maart 2020

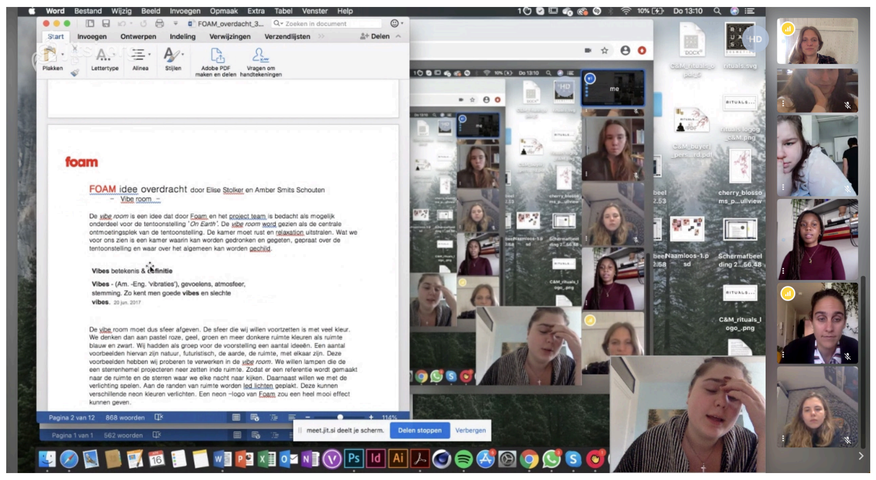

Vanaf half maart ging Foam dicht en werkte iedereen vanuit huis. Met inhoudelijke input van medewerkers van Foam is het team doorgegaan met ontwikkelen van de ideeën om te kijken of er nog een evenement plaats kon vinden binnen de gestelde maatregelen.

Foam closed and everyone had to work from home form mid-March. The team went on developing their ideas on how to create an event within the set measures, with the help of substantive input from staff members of Foam.

Where is my Nature?

april 2020

In april werd duidelijk dat op 3 juli een evenement plaats mocht vinden. Het team heeft de plannen voor het evenement gepitcht aan de begunstigers, medewerkers van Foam, directie en belanghebbenden op 24 april.

In April, it became clear that the event could take place on July 3rd. The team pitched their plans for the event to the beneficiaries, staff members of Foam, management and stakeholders on the 24th of April.

Where is my Nature?

mei 2020

Where is my Nature?

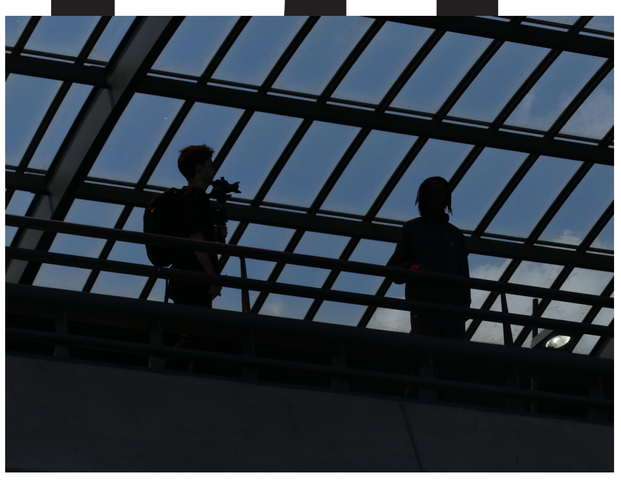

In mei is met de productie gestart van het evenement. De studenten hebben een eigen film gemaakt waarvan de inhoud is gebruikt als teasers via social media-kanalen van Foam.

The production of the event started in May. The students made their own movie, from which content was being used for teasers trough the social media channels of Foam.

juni 2020

Where is my Naturé?

In juni mocht het team weer voor het eerst samenkomen in Foam.

The team was allowed to meet again in June.